



女性 あなた が 未来 を 変える!

～新しい風が吹く～

[主な内容]

P4 〈特集〉

中央構造線を見に行こう!

P8 市の財政状況です

P18 お知らせinformation

P26 お知らせ保健

P28 まちの話題

女性議会を
行います。

元気で
よい子に...

こんにちは 赤ちゃん

5月
届出分

※平成27年5月1日～30日の間に届け出のあった赤ちゃんです。届出人の承諾を得て掲載しています。

城田	安原	村白	林安	夏夏	飛高	尾前	澤原	茂櫻	小矢	中山	山西	澤前	安安	小高	石原	氏名											
所中	野松	井藤	目目	安橋	藤川	本木	井林	田島	本村	登川	形樂	柳柳	津	性別													
菜愛	大悠	羽亮	宏唯	愛愛	沙萌	歩瑛	結那	々々	心桜	智蒼	蒼紘	太太	都降		空空	祈紗	楓楓	年齢									
子子	子子	子子	子子	子子	子子	子子	子子	子子	子子	子子	子子	子子	子子	子子	子子	子子	保護者										
女女	女女	女女	女女	女女	女女	女女	女女	女女	女女	女女	女女	女女	女女	女女	女女	女女		地区									
由宏	光光	英英	裕裕	大知	隆崇	博章	弘雅	広強	博智	剛剛	竜竜	晃晃	優三	達達	一慎	訓訓	洋洋		智智	直直	賢賢						
美尚	顕顕	記記	斗斗	雄雄	宏宏	章章	弘弘	行行	智智	吉吉	樹樹	哉哉	子子	大太	浩浩	太太	雄雄	人人	将将	生生	彦彦	佑佑	之之	方方	司司		
今今	黒黒	平平	本本	富富	本本	川川	須須	塩塩	吉吉	一一	平平	東東	大大	一一	東東	井井	川川	野野	内内	柿柿	富富	大海	富富	白白	平平	川川	
出出	出出	出出	出出	出出	出出	出出	出出	出出	出出	出出	出出	出出	出出	出出	出出	出出	出出	出出	出出	出出	出出	出出	出出	出出	出出	出出	
平田	井井	町町	沢沢	町町	田田	田田	長長	沢沢	川川	田田	井井	町町	海海	田田	町町	代代	原原	田田	下下	平平	沢沢	野野	老老	中中	子子	井井	田田

※都合により、番組内容を変更する場合があります。
※「いじちゃん新城」をテレビでご覧いただくには、ケーブルテレビへの加入が必要です。身近な話題をお届けしますので、皆さんぜひご加入ください。

放送日	番組内容
7月1日	四谷の千枚田で生き物を観察しよう
7月8日	東陽小学校 3週目 若者議会
7月15日	決戦場まつり 東陽小学校 4週目 めざまし事業紹介パート2
7月22日	児童館まつり 鳳来中学校 1週目 水の事故を防ぐためには
7月29日	こども花火教室 鳳来中学校 2週目 女性議会
8月5日	三石市場 あなたも乗ってみませんか ぶらぶらSバスの旅

ケーブルテレビ市政番組
いいじちゃん新城

7月の番組表

毎日6回、15分間放送

①午前7時30分 ②午後0時30分
③午後3時30分 ④午後6時30分
⑤午後10時30分 ⑥午前0時30分

番組の内容は、毎週水曜日午後6時30分に入れ替え、1週間ごとに更新

問本秘書広報課 TEL 23-76223
FAX 23-72996
E-mail hisho-2@city.shinshiro.lg.jp



動画マンが選ぶ 今月のオススメ動画

夏は海だ～!!
日焼けしちゃうな

今月のオススメは
「設楽原決戦場まつり」
7月5日、設楽原歴史資料館の周辺で
今年も開催するよ!

QRコードで読み取ろう

動画をご覧になるには

1 QRコードを読み取る
QRコード対応の機種をお持ちの方は、QRコードを読み取っていただく、ご覧いただけます。

2 携帯電話にアドレスを直接入力
<http://www.city.shinshiro.lg.jp/index.cfm/7.41347,160.html>

夜間診療所

診療日 毎日
診療科目 内科、小児科
診療受付時間 午後7時30分～10時30分
診療時間 午後8時～11時
診療場所 夜間診療所
新城市字北畑54番地1 (市民病院東側隣接地)
TEL 24-1161

駐車場は、市民病院駐車場をご利用ください。
電話で症状を連絡の上、ご来院ください。
※医師の都合により、診療時間の変更または休診することがあります。

休日診療所

診療は医科・歯科ともに外来のみです。

医科
午前9時30分～午後4時30分
※診療受付時間 午前9時30分～11時30分、午後1時～4時

歯科
午前9時～正午
※診療受付時間 午前9時～11時30分
担当歯科医師は新城歯科医師会のホームページ <http://park.geocities.jp/sinnsirosikaisikai/> をご確認ください。

診療日 7月5日(日)、12日(日)、19日(日)、20日(祝)、26日(日)
休日診療所は日曜日、国民の祝日、8月15日、年末年始などに診療を行います。

診療場所 休日診療所
新城市矢部字上ノ川1番地8 TEL 23-3665

緊急医

診療受付時間
【土曜日】午後5時～8時30分
【専門科】午後7時～10時30分
※ただし、赤字は午前9時30分～午後4時30分

電話で症状を連絡の上、ご来院ください。
※医師の都合により、緊急医は変更することがあります。

QRコードを利用しますと携帯電話で緊急医の情報をご覧いただけます。

医療機関を利用されるときは、必ず「健康保険証・各種受給者証・お薬手帳」をご持参ください。

今月の人口

6月1日現在(前月比)
※ 転出の取り消しなどで、総人口前月比の合計と異動事由の集計が一致しない月もあります。

総人口…48,915人
男…24,049人 (-8)
女…24,866人 (+5)
世帯数…17,450

出生…34人
死亡…37人
転入…102人
転出…99人

7月 緊急医

1 水	さくら眼科(上平井)	TEL 22-4100
4 土	宮本病院(海老)	TEL 35-0811
11 土	今泉病院(栄町)	TEL 22-1150
12 日	皮フ科新栄クリニック(平井) 春日眼科(杉山)	TEL 24-6022 TEL 24-3222
13 月	石川整形外科クリニック(平井)	TEL 24-6500
15 水	春日眼科(杉山)	TEL 24-3222
18 土	星野病院(大野)	TEL 32-1515
21 火	皮フ科新栄クリニック(平井)	TEL 24-6022
25 土	茶臼山厚生病院(富沢)	TEL 22-2266

県救急医療情報システム

● 県救急医療情報センター
1年365日24時間最寄りの医療機関を案内しています。
TEL 22-1133 <http://www.qq.pref.aichi.jp/>

● 県小児救急電話相談
毎日午後7時から翌朝午前8時まで小児の救急電話相談を行っています。
TEL #8000 [短縮電話番号] TEL 052-962-9900

くすり安心電話

くすり・医療用品などに関する緊急の相談・質問などに応じます。
● 新城市薬剤師会 TEL 090-5007-1200
● 開設時間 午後9時～翌朝午前9時

本市の市外局番は **0536** です。
市役所は **23-1111** (代表) です。

中央構造線について 話を聞きました

鳥居 孝さん (富永区在住)

鳳来寺山自然科学博物館学術委員で、学習会の講師を務められ、とても分かりやすい説明をしていただきました。大学時代から新城、設楽地域の地質の調査、研究を続けています。



中央構造線を 見に行こう!

ジオ



丸山さんご家族は中央構造線について
ご存知でしたか?

中央構造線もそうだけど、
露頭や断層の意味もよく分かりません。

鳥居さん、
中央構造線について
教えてください。

「中央構造線は、西南日本の地形や地質を南北に二分している長い断層です。長野県の諏訪湖から南下して新城を通り、三河湾を抜け、紀伊半島からさらに四国、九州まで続いている、恐竜の時代から活動しています。今日見学に行く長篠露頭は、草や木が生えてなくて観察しやすい場所です。これだけはっきりと観察できる露頭は珍しいです。



東三河地域には、たくさんの地質的な見どころがあります。そこで、東三河地域をジオパークに認定してもらおうよう、私たちや自治体が現在さまざまな活動をしています。地質には行政の区分けはありませんから、東三河という範囲で考えています」

「ユネスコが支援している大地の公園です。新城をはじめ東三河地域には、中央構造線付近の地形や地質、岩石、鉱物、化石など多くの地質的な特徴を観察できる場所がたくさんあり、新城はその中心にあります。現在、世界ジオパークネットワークに認定されているジオパークは、日本には糸魚川 (新潟県糸魚川市) をはじめ7カ所あります」

ジオパーク
(地質遺産自然公園)とは
いったい何ですか。



お母さんや三人の子どもさんたちは、中央構造線についての知識はほとんどないようでした。言葉自体を初めて聞くという反応で、「鉄道の名前かと思った」と言われたときは「なるほど」とうなずいたものです。
お父さんは鳳来寺山自然科学博物館の友の会会長 (入会希望の方は博物館へ) を務められ、何度か訪れているためでしょう、よくご存知でした。

「中央構造線って知っていますか?」「なんか聞いたことがあるぞ!」という大人の方はいらっしゃるかもしれませんが、子どもたちが話題にしていることはあまり見かけませんね。新城に中央構造線の露頭がたくさんあることをご存知でしょうか。露頭とは地層や岩石、断層などを直接見ることのできる場所のことです。
今回、市内在住の丸山さん家族が、鳥居さんの案内で長篠の中央構造線の露頭 (市指定文化財) を観察してきました。そのときの様子を報告します。





長篠露頭を **観察** してきました

長篠城址にほど近い豊川の崖に、中央構造線の長篠露頭を観察できる場所があります。長篠城址史跡保存館駐車場に車を止めて皆で歩いて行きました。子どもさんたちは元気良く急な坂道を下って行きました。

「断層がどこか分かりますか」と鳥居さんが子どもたちに聞くと、すぐに「分かります」と答えるほどハッキリと曲がった線のような断層を観察できました。



「上の方が白っぽくて、下の方が黒っぽくて境目にそって上下で色が違います。斜めに傾いていて断層だとすぐに分かりますね。上の方が断層活動によって破碎された花こう岩です。下の方は結晶片岩といって大きな力が加わったので、同じ方向にはがれやすくなっています」

さらに方位や傾きを調べる道具を取り出して説明をはじめると、子どもたちは興味深げに、食い入るように話を聞いていました。

説明が終わると、さっそく子どもたちは足場の組んであるところをぬけだし断層の近くまで行き、さわったり石を拾ったりしていました。足元に転がっている黒っぽい石を、2つほど手に取り興味深く観察していました。

長篠露頭は市の天然記念物に指定され、多くの皆さんが見学しやすいように足場が組んであり、解説板も設置されています。地学関係者はもとより多くの皆さんにも中央構造線に足を運んでほしいと思います。せっかく中央構造線について学ぶことのできる場所が、この新城にあるのですから。



子どもたちだけではなく、保護者の方と一緒に出かけteいただくようお願いします。また、雨の後はぬかるんでいる所もあるので、足元のしっかりした靴を履くなど安全な服装を心掛けてください。万が一のことを考えて一人で出かけるのは避けましょう。

この写真は、鳳来寺山自然科学博物館の裏庭で見られる地層です
 鳳来寺山自然科学博物館
 〒35-1001
 開館時間：午前9時～午後5時
 休館日：火曜日(7月20日～8月31日は無休)

子どもたちに感想を聞いてみました

丸山家の三兄弟は、初めてこの中央構造線を見ました。どんな感想をもってくれたのか気になるところです。さっそく聞いてみました。

小学2年生の弟さんは、はにかみながら一生懸命にお話をしてくれました。4年生のお兄さんは、落ちていた石を楽しそうに観察していました。しっかり者のお姉さん、理科がもっと好きになるといいですね。ありがとうございました。これからも、新城の素敵な自然と触れあってください。

丸山さん一家は鳳来寺山自然科学博物館・友の会の会員であり、新城の豊かな自然を大切にしてみえます。



中学校1年生

断層がはっきり見えたのでびっくりしました

同じ方向に並んでいるのがおもしろかったです

黒い石の色がきれいでした

小学校4年生

小学校2年生

丸山さん一家

中央構造線の観察を終えて

丸山さん一家は家族そろって鳳来寺山自然博物館の見学会に出かけたり、化石を探しにでかけたりもするそうです。家族皆さんが新城の自然と共に生活しているようです。

鳥居さんも、新城の地質をあたかも我が家の庭のごとく愛でているようでした。

今回は中央構造線を紹介させていただきましたが、市内には地質や岩石、鉱物、化石などまだまだ多くの見所があります。日本の地質を代表する中央構造線がこれほど身近にある新城です。市民の一人として大勢の方々に知ってもらえるように理解を深め、より広範囲の人々と協力しながらジオパークとして認定されることを期待します。

編集後記

鳳来寺山自然科学博物館の館長始めスタッフの皆さんのご協力をいただきありがとうございました。この場をおかりしてお礼申し上げます。新城のこの素晴らしい自然環境は、次の世代に引き継いでいきたいと改めて感じた時間でした。

歳入

一般会計の執行状況

歳出

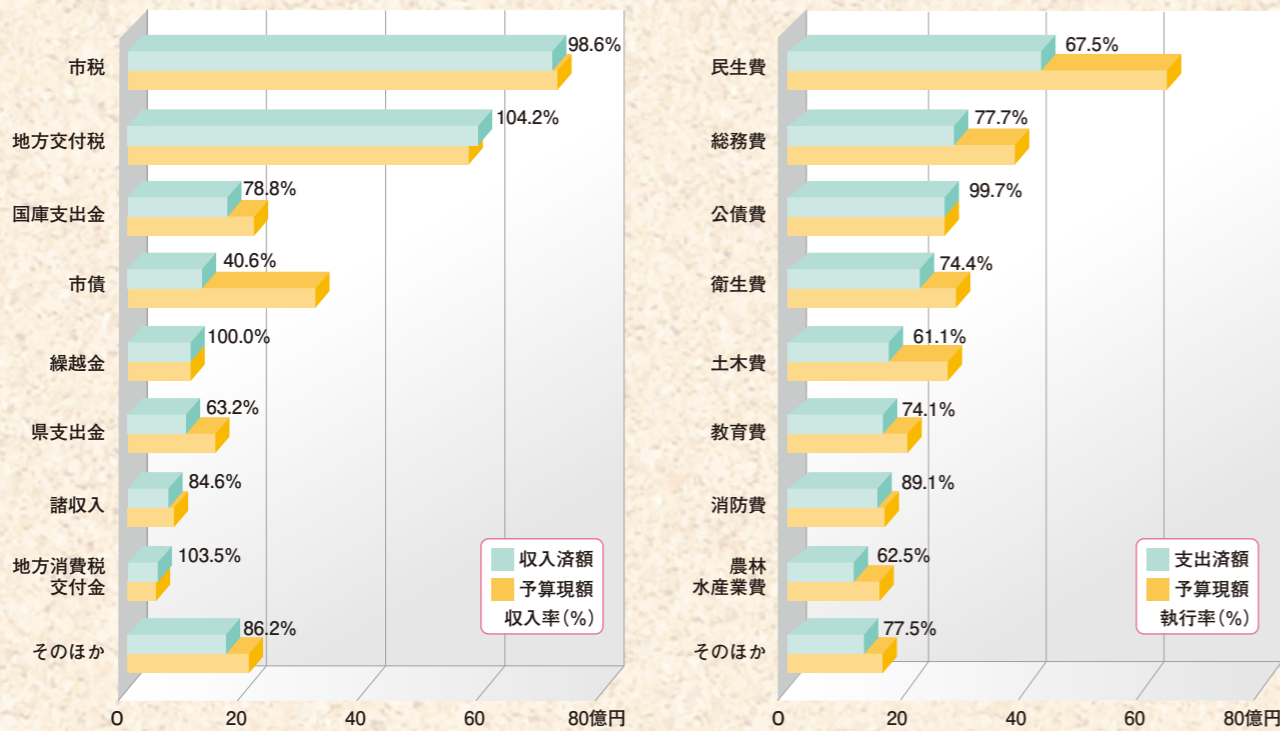

特別会計

会計名	予算現額	収入済額	支出済額
国民健康保険事業	53億1,326万円	46億5,686万円	45億2,640万円
後期高齢者医療	12億1,380万円	5億3,079万円	11億4,338万円
介護保険事業	44億9,836万円	36億5,823万円	40億6,840万円
国民健康保険診療所	1億8,031万円	1億1,276万円	1億6,046万円
簡易水道事業	14億9,456万円	9億6,215万円	8億1,772万円
農業集落排水事業	5億4,649万円	1億8,882万円	2億9,041万円
公共下水道事業	8億2,538万円	3億234万円	6億4,771万円
地域下水道事業	1,120万円	577万円	489万円
宅地造成事業	1億792万円	9,363万円	7,826万円
特別会計合計	141億9,128万円	105億1,135万円	117億3,763万円

企業会計

会計名	区分	予算現額	収入済額	支出済額
新城市民病院事業	収益的収支	54億3,542万円	40億8,527万円	48億8,055万円
	資本的収支	5億8,423万円	3億4,704万円	4億3,501万円
水道事業	収益的収支	8億9,955万円	8億8,958万円	8億2,517万円
	資本的収支	6億9,887万円	2億6,460万円	5億7,527万円
工業用水道事業	収益的収支	1,393万円	1,376万円	1,170万円
	資本的収支	57万円	0万円	57万円
企業会計合計		76億3,257万円	56億25万円	67億2,827万円

平成26年度 市の財政状況です

平成27年3月31日現在の市の家計簿をご覧ください。

問本 財政課 23 - 7616

一般会計

歳入 予算総額 収入済総額
244億7,876万円 **212億7,928万円**

歳出 支出済総額
183億8,660万円

《収入・支出済総額に4月、5月分の収入・支出額が加えられ、決算額となります。》

平成26年度決算額は、12月号で報告します。

歳入	予算現額	収入済額	歳出	予算現額	支出済額
市税	73億8,400万円	72億8,041万円	民生費	63億9,678万円	43億1,894万円
市民税	29億9,518万円	28億5,681万円	総務費	37億8,337万円	29億3,930万円
固定資産税	36億7,848万円	37億5,196万円	公債費	28億1,668万円	28億814万円
都市計画税	2億6,594万円	2億3,420万円	衛生費	30億2,055万円	22億4,784万円
その他	4億4,440万円	4億3,744万円	土木費	26億281万円	15億9,111万円
地方交付税	56億円	58億3,297万円	教育費	19億2,226万円	14億2,351万円
国庫支出金	21億9,453万円	17億2,835万円	消防費	15億5,199万円	13億8,260万円
市債	32億160万円	13億50万円	農林水産業費	11億5,284万円	7億2,097万円
繰越金	10億6,178万円	10億6,178万円	その他	12億3,148万円	9億5,419万円
県支出金	15億2,970万円	9億6,737万円	合計	244億7,876万円	183億8,660万円
諸収入	8億6,182万円	7億2,949万円			
地方消費税交付金	5億7,000万円	5億8,985万円			
その他	20億7,533万円	17億8,856万円			
合計	244億7,876万円	212億7,928万円			

※表示単位未満を四捨五入しているため、内訳と合計が一致しない場合があります。

市債の状況 (平成27年3月31日現在)



AED 設置箇所一覧 (コンビニエンスストアなど)

自治区	No.	設置場所	住所	利用可能時間帯	屋内外
新城地域自治区	1	コンビニ サークルK新城東沖野店	新城市東沖野42番地1	24時間利用可能	屋内
	2	コンビニ サークルK新城西入船店	新城市西入船25番地5		
千郷地域自治区	1	コンビニ セブンイレブン新城杉山店	新城市杉山字野中14番地6	24時間利用可能	屋内
	2	コンビニ サークルK新城とよさか店	新城市豊栄97番地21		
	3	コンビニ セブンイレブン新城バイパス店	新城市稲木69番地53		
	4	コンビニ ミニストップ新城野田店	新城市野田上市場25番地676		
	5	コンビニ セブンイレブン新城川田店	新城市川田字野中3番地19		
	6	コンビニ ローソン新城本宮道店	新城市川田字本宮道192番地1		
八名地域自治区	1	コンビニ ローソン新城庭野店	新城市庭野字香ヶ崎7番地2	24時間利用可能	屋内
	2	コンビニ サークルK新城一鉄田店	新城市一鉄田字北畑18番地2		
鳳来中部地域自治区	1	コンビニ ローソン鳳来長篠店	新城市長篠字施所橋12番地5	24時間利用可能	屋内
	2	店舗 ふあすと 長篠	新城市長篠字殿敷5番地1		

お願い

- ①店舗従業員による受け渡しや使用方法の説明は一切行いません。
- ②店舗従業員が現場へ出向くことはありません。
- ③店舗従業員はAEDの設置、保管および利用者への設置場所の案内に関して一切の責任を負いません。

AED 講習会開催

AEDを実際に使用していただくのは、その場に居合わせた方です。いざという時に、AEDを使用できるように、講習会に参加しましょう。

開催日	会場	講習時間	定員
6月28日(日)	新城市開発センター (旧鳳来開発センター)	9:00~10:30	20人
	消防防災センター	9:30~11:00	50人
	消防防災センター	13:30~15:00	50人
7月4日(土)	消防防災センター	9:30~11:00	50人
	消防防災センター	13:30~15:00	50人

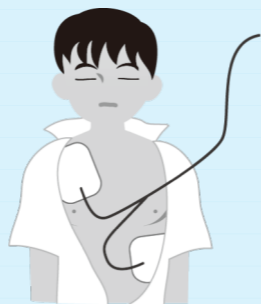

※事前に申し込みが必要です。新城地区自治振興事務所へお問い合わせください。

「あいち AED マップ」について ☎消防署救急担当 ☎22 - 1119

県では、愛知県地理情報システムを活用したホームページ「あいちAEDマップ」を開設しました。

あいちAEDマップとは？

- ・AED設置場所を詳細な地図情報として表示します。
- ・市町村検索やキーワード検索などでAED設置場所を検索できます。
- ・携帯電話からAED設置場所を検索することができます。(全国初)
- ・AEDの使用方法を紹介します。

「あいちAEDマップ」のURL (市ホームページからも閲覧できます)

- ・あいちAEDマップ <http://aed.maps.pref.aichi.jp/>
- ・あいちAEDマップ携帯サイト <http://aed.maps.pref.aichi.jp/k/>



地域自治区内に AED (自動体外式除細動器) が設置されました。

☎新城地区自治振興事務所 ☎23 - 7693

6月1日(月)から、コンビニエンスストアや集会施設など40施設にAEDを新たに設置しました。

これは、新城・千郷・東郷・舟着・八名・鳳来中部の各地域協議会から、平成27年度地域自治区予算事業として「安全安心の地域づくりのため、身近なコンビニエンスストアや地域集会施設にAEDを設置したい」との意見が出されたことから実現したものです。

24時間営業のコンビニエンスストアや地域集会施設などにAEDを設置することで、市民による応急手当の一助と救命率の向上が図られます。

設置場所は以下の通りです。



※AED：心疾患などにより心停止した方の心臓に電気ショックを与えることで、心臓の動きを正常な状態に戻すための医療機器です。

AED 設置箇所一覧 (地域集会施設など)

自治区	No.	設置場所	住所	利用可能時間帯	屋内外
新城地域自治区	1	東新町公民館	新城市市井道31番地2	24時間利用可能	屋外
	2	ひだまりパーク	新城市市石名号		
	3	西新町公民館	新城市市西新町78番地		
	4	本町公民館	新城市市裏野1番地15		
	5	入船公民館	新城市市西入船73番地	施設利用時のみ	屋内
	6	中町公民館	新城市市町並255番地2	24時間利用可能	屋外
	7	まちなみ情報センター	新城市市町並304番地4		
	8	栄町防災倉庫	新城市市宮ノ後		
	9	橋向公民館	新城市市南畑3番地		
	10	的場公民館	新城市市宮ノ前47番地3		
千郷地域自治区	1	片山公民館	新城市市片山178番地2		
	2	徳定公民館	新城市市徳定719番地2		
	3	山公民館	新城市市豊栄813番地1		
	4	白子公民館	新城市市豊栄1232番地		
	5	諏訪公民館	新城市市豊栄1911番地1		
	6	石田公民館	新城市市石田字池田323番地		
	7	稲木公民館	新城市市稲木33番地、34番地		
	8	豊島公民館	新城市市豊島字外畑11番地10		
	9	川田公民館	新城市市川田字下側99番地3、100番地		
東郷地域自治区	1	大海公民館	新城市市大海字中貝津60番地1	施設利用時のみ	屋内
	2	大宮農業構造改善センター	新城市市大宮字大ノ木	24時間利用可能	屋外
	3	平井公民館	新城市市平井字新栄43番地		
	4	川路公民館	新城市市川路字連吾25番地	施設利用時のみ	屋内
舟着地域自治区	1	市川ふれあいセンター	新城市市市川字宮ノ前	施設利用時のみ	屋内
	2	塩沢構造改善センター	新城市市日吉字原57番地9		
	3	鳥原児童館	新城市市日吉字下畑81番地		
	4	吉川公民館	新城市市吉川字上林55番地		
八名地域自治区	1	八名こども園	新城市市富岡字杉畑54番地5	24時間利用可能	屋外

〈第3回〉市民まちづくり集会

問本 市民自治推進課 問23 - 7692



【実行委員長田村太一氏】



【お友達】
のんすけも参加



【求める会】



住民投票とは



【経済界】



【地域】

5月16日(土)、市議会・市長共催による第3回市民まちづくり集会在新城文化会館大ホールで開催され、528人の方が参加しました。

今回は、3月に議決された「新城市新庁舎建設における現計画の見直しを問う住民投票条例」に基づくもので、運営は市民で構成する市民まちづくり集会実行委員会が行いました。

開会に先立ち、実行委員長の田村太一氏から「この集会で情報を得て、次世代のために確かな一票を投じていただきたい」とのあいさつがありました。その後、住民投票についての概要説明と経過報告、地域のさまざまな世代・分野の方たちと行政との間で質疑応答が行われました。

そして最後に、実行委員から「みんなで庁舎の完成を笑顔で迎えましょう」との想いが伝えられ、幕を閉じました。

※市民まちづくり集会とは

まちづくりの担い手である市民、議会および行政の3者が一堂に会し、共に力を合わせてより良い地域を創造していくことを目指して意見を交換し、情報・意識の共有を図るために開催する集会です。(新城市自治基本条例第15条)



【若者】



【子育て世代】



赤・青カード



【市民委員】



【福祉】



【地域】 【市議会議長】 【コーディネーター鈴木誠教授】 【市長】 【福祉】

訪問看護ステーション便り

No.8

問訪問看護ステーション
問32 - 2416

訪問看護をご利用いただくことで、持病の悪化を予防できた事例をご紹介します。

『誤嚥性肺炎の再発を予防できたAさん』

Aさん：98歳男性 誤嚥性肺炎 要介護4
長男夫婦、孫の4人暮らし



Aさん：家にいたい
ご家族：1日でも長く家で過ごせるように支えたい

ご本人とご家族に、「どのように過ごしたいか」を伺いました。
飲み込みの体操、食事の工夫、体調変化時の早めの対応をして、「3カ月自宅で過ごすことができる」を目標としました。

毎月入退院を繰り返していた

加齢に伴い飲み込む力が弱くなり、食事中のむせ込みが強く途中で中断していました。
また、咳込む力が弱いため、痰が絡んでいても、うまく出すことができませんでした。そのため、慢性的に誤嚥している状態で、繰り返し肺炎を起こして入院していました。そこで、ケアマネジャーから訪問看護を紹介され開始となりました。

言語療法士による飲み込みの評価

「とろみ食」なら誤嚥しないことを確認しました



飲み込みの様子を確認や、体操実施のため、昼食前に訪問看護に伺いました。

口の中を整えて

食事の前に、口の中の痛み・炎症・乾燥の有無や舌の動き・色などを観察して、トラブルがあれば対応しました。



筋肉をほくして

マッサージや嚥下体操をすることで、飲み込みに関係する筋肉を動かし、食事の準備をしました。



食事を工夫して

食事は「とろみ食」でも、Aさん宅の味を楽しめるように、また、ご家族の負担が少なくすむよう、ご家族が召し上がる食事と同じものをハンドミキサーで作ることを提案しました。



体調変化時の早期対応：介護方法

発熱時は、布団を掛けて温めていたご家族。高熱が続き、体調が悪化していました。
そこで、対応を①訪問看護に連絡する②悪寒がなければ、掛け物を薄くして冷やし、水分補給③必要時に投薬、としました。

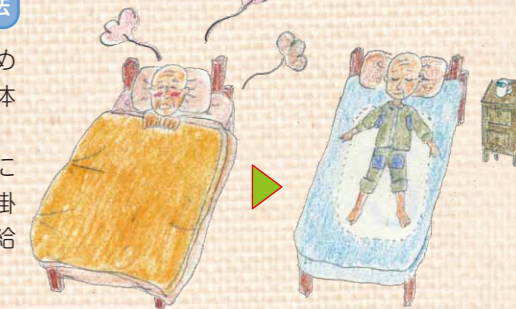

痰を出す

痰が自分で出せるように「咳払い」の練習や、肺の機能を高めるために、大きな声で「懐メロ」を歌いました。
また、痰が取りきれない時のために吸引器をレンタルしてご家族にも使い方を覚えていただきました。

Aさんは、訪問看護開始から18カ月間ご自宅で過ごすことができました。

訪問看護が開始され、24時間365日対応の体調管理や介護相談・指導により介護する力を引き出すことができたこと、医師・言語療法士・ケアマネジャー・ディサービスなどAさんに関わるサービス担当者との連携をとることで、「誤嚥性肺炎の悪化を18カ月間予防」できました。

平成27年度長篠城址史跡保存館歴史講座

「長篠城・戦国時代を多角的に検証する」

申問 長篠城址史跡保存館 電話 32・0162

歴史とは色々な方面から見ると理解が深まるものです。今年度は長篠城・戦国時代を様々な観点から検証してみ、長篠・設楽原の戦いの知識をより一層高めます。

- 第1回 8月30日(日) 午後1時30分～3時
所 新城市開発センター(旧鳳来開発センター)
内 戦国の合戦と甲冑武具の実際
― 武田遺臣軍団井伊家を中心に―
講 井伊美術館 館長 井伊達夫氏

- 第2回 9月19日(土) 午後1時30分～3時
所 新城市開発センター
内 徳川方からみた長篠合戦
講 愛知大学文学部 教授 山田邦明氏
- 第3回 10月17日(土) 午後1時30分～3時
所 新城市開発センター
内 長篠・設楽原の戦いと地形・地質
- 第4回 11月14日(土) 現地学習会
内 長篠発電所を建設した福澤桃介を訪ねて
講 長篠城址史跡保存館 前館長 山内祥二
- 第5回 12月12日(土) 午後1時30分～3時
所 新城市開発センター
内 長篠古戦場を訪れた解剖学者

- 第6回 平成28年1月16日(土) 午後1時30分～3時
所 新城市開発センター
内 近代長篠古戦場の実相
講 長篠城址史跡保存館 前館長 山内祥二
- 奈良坂源一郎(仮)
名古屋大学博物館 助教授 門脇誠二氏

生の中から希望者を募り、希望者が70人を超えた場合は抽選となります。なお、費用は別途実費が必要です。
7月1日(水)から15日(水)までに、住所、氏名(ふりがな)、年齢、郵便番号、電話番号を記入し、ファックス、Eメール、郵便で応募ください。
郵送先 441-1634 新城市長篠字市場22番地1 長篠城址史跡保存館

- 第2回 9月19日(土) 午後1時30分～3時
所 新城市開発センター
内 徳川方からみた長篠合戦
講 愛知大学文学部 教授 山田邦明氏
- 第3回 10月17日(土) 午後1時30分～3時
所 新城市開発センター
内 長篠・設楽原の戦いと地形・地質

新城納涼花火大会 「思い出花火」を募集します

観光課 申問 市観光協会(鳳来総合支所内) 電話 32-0022 32-2111

8月13日(木)に桜淵公園で開催する新城納涼花火大会で、あなたの大切な思いを花火に込めて新城の夜空を彩ってみませんか?

たとえば
◇祝お誕生花火…お子さんやお孫さんが生まれた(生まれる)方のお祝い花火
◇祝〇〇記念花火…還暦、米寿などのお祝い花火

花火の種類と金額

号数	1玉の金額
5号	15,000円
8号	35,000円
10号	55,000円

特典
・新城納涼花火大会プログラムにお名前(愛称可)を掲載します。
・「思い出花火」打ち上げ時、メッセージをアナウンスします。
・観覧席2人分をご用意します。

申込方法
申込用紙に記入の上、現金を添えて7月6日(月)までにお申し込みください。

市県民税、国民健康保険税、後期高齢者医療保険料、介護保険料の納付書をそれぞれ1年分まとめて送ります

問 本務課 電話 23・7615 問 本保険医療課 電話 23・7625 問 本介護保険課 電話 23・7688

平成27年度から市県民税、国民健康保険税、後期高齢者医療保険料の納付書を一年分まとめてお送りします。介護保険料は3～6期分の納付書をお送りします。

ただし、各種目の納付書送付日は異なりますので、お間違えのないようお願いいたします。市県民税では、全期と期別の納付書をまとめて送付しますが、全期分が期別のどちらかで納めていただき、重ねて納めないようにご注意ください。なお、2期以降は、納期ごとに納付書を送付しません。納期限をお忘れにならないように、また納付書を紛失しないようにお気を付けてください。

■年度途中で税額などが変更したとき
変更通知書とあわせて、変更後の税額を記載した新しい納付書をお送りします。
■口座振替の利用を!
口座振替に変更するには「市税等口座振替・自動払込利用申込書」を、口座振替を希望する金融機関に提出いただく手続きが必要です。

種目	同封するもの	発送予定日	注意事項
市県民税	納税通知書 課税明細 全期、1～4期分の納付書	6月16日(火)	一括で納める場合は、「全納」の納付書のみをご利用ください。(同封された全ての納付書を使用すると納め過ぎになります)各納期に納付書は送付しませんので、紛失しないようにしてください。
国民健康保険税	納税通知書 課税明細 1～9期分の納付書	7月17日(金)	各納期に納付書は送付しませんので、紛失しないようにしてください。
後期高齢者医療保険料	決定通知書 1～9期分の納付書		
介護保険料	通知書 明細 3～6期分の納付書	8月14日(金)	

市から送付するときは1年分の納付書を送付します

- 市県民税の全期の納付書は1期納期限以降は使用できませんので、第1期から第4期までの納付書を使用してください。
- 金額に変更が生じたときには、改めて通知します。

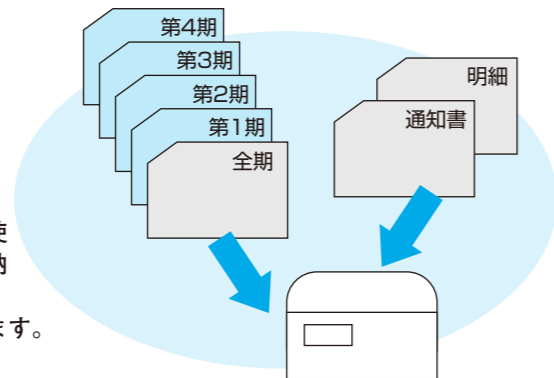

※市県民税の納付書を送るイメージです。

ツール・ド・新城

問 風スポーツ課 電話 32・0649

今年も自転車レースを開催します。周回数を競う耐久レース(エンデュロ)と、決まった周回でタイムを競うクリテリウムがあります。

7月25日(土)、26日(日) 所 新城総合公園および周辺一般公道

内 種目(クリテリウム、エンデュロ)

・ トークショー、出展・飲食ブース、吹奏楽団の演奏など

他 エンデュロ開催時間中、公園内臨時駐車場は利用できません。公園内東側駐車場をご利用ください。また、主要地方道豊川新城線(浅谷公園北口)と市道大海線の一部(浅谷地内)が通行止めとなります。

交通規制時間

- 25日(土) 午前8時30分～11時30分
- 26日(日) 午前8時30分～午後0時30分

詳細は、バイクナビグラブのホームページをご覧ください。
エントリー締め切り 7月14日(火)
http://www.bikenavi.net/06shinshiro2015/index.html

平成27年度 新城市文化事業

問 鳳文化課 ☎32-0648 FAX32-1170
 em bunka@city.shinshiro.lg.jp

8/22 (土) 第26回 新城新能
 16:00～ 新城文化会館大ホール
 全席自由 入場無料

シテ方、ワキ方、舞、囃子すべてを町衆で行う全国的にも珍しい舞台です。本年の目玉は能「羽衣」です。



11/29 (日) 豊かなる調べ～交響詩「豊川」～コンサート
 14:00～ 新城文化会館大ホール
 一般 1,000円 中学生以下 500円

合併市制10周年を記念して市民合唱団を結成し、豊橋交響楽団の演奏により、交響詩「豊川」や「長篠合戦の歌」など、新城にゆかりのある歌を合唱し合併市制10周年を市民自らの手で祝います。



9/21 (祝) 音楽の絵本 ジャイブ
 14:00～ 新城文化会館小ホール
 一般・中学生以下・親子券

昨年、大好評だったズーラシアンブラス・音楽の絵本の別バージョンです。今回はサキソフォックス君を迎えてのかわいい編成です。小さなお子さんからご家族皆様までお楽しみください。



12/13 (日) ひよっこりひょうたん島
 14:00～ 新城文化会館小ホール
 一般・中学生以下・親子券

ひよっこりひょうたん島の誕生から50年。3世代で楽しめまます。
 ♪だけども僕らはくじけない。
 泣くのは嫌だ笑っちゃおう進めー！
 みんなで歌いましょう♪



11/22 (日) 第28回 新城歌舞伎
 新城文化会館大ホール
 一般 1,000円 学生 500円

合併市制10周年を迎えて新たなステージへ！市内各地で脈々と受け継がれてきた、村歌舞伎。見応えのある舞台が文化会館で一堂に会します。プロ顔負けの演技をご堪能ください。



12/19 (土) 若者の祭典in新城
 新城の元気をホールの舞台から発信していきます。
 ダンス・バンド・ピン・漫才・コント！
 もちろん合唱も♪
 出演者募集中!!



チケット取り扱い

文化課 (鳳来総合支所内)
 ☎32-0648
 (土・日曜日、祝日は取り扱えません)

新城文化会館 月曜休
 ☎23-2122

作手総合支所
 ☎37-2211
 (土・日曜日、祝日は取り扱えません)

◆ほか取扱場所のご案内 各協力いただける店舗などは、ポスター、チラシなどでお知らせします。
 ※内容の詳細について、決まり次第、広報やHPでお知らせします。
 ※駐車台数に限りがあります。公共交通機関のご利用や乗り合わせをお願いします。

つくでの森の音楽祭 2015 (年4回開催)

場所：市リフレッシュセンター (作手免久保ふれあい広場内)
 年間パスポート…6,000円
 一般……………2,000円
 小中高生……………1,000円

9/26(土) 18:00～ お月見コンサート

◆スギテツ◆
 つくで発。スギテツのクラシックを遊ぶ、音楽実験室

12/5(土) 14:00～ クリスマスコンサート

◆まほろば遊 feat.ja+NK◆
 麗しのタカラヅカ！
 愛と夢のひととき

介護保険制度の変更のご案内

問 本介護保険課 ☎23-7688

8月から変わる介護サービスを受ける際の自己負担割合などについてお知らせします。

① 自己負担割合の変更

これまでは 支給限度額内ならどなたでも一割負担。
 8月からは？ 一定以上所得のある方は二割負担。

一定以上所得者とは、本人の合計所得金額が160万円以上で、同一世帯の第1号被保険者の「年金収入+そのほかの合計所得金額」が単身280万円以上、2人以上346万円以上の方です。

※7月中にあなたの負担割合を「負担割合証」でお知らせします！(要支援・要介護認定のある方のみ)

② 高額介護サービス費を申請する額の上限の変更

これまでは 最高37,200円が上限。
 8月からは？ 現役並み所得者に該当される方は、44,400円が上限。それ以外の方はこれまでと変わりません。

現役並み所得者とは同一世帯に住民税課税所得145万円以上の65歳以上の方がいて、収入が単身383万円以上、2人以上520万円以上の方です。

③ 食費・居住費の負担軽減対象者の要件変更

これまでは 本人および世帯全員が住民税非課税の場合に該当。
 8月からは？
 ①住民税非課税世帯だけど、世帯分離している配偶者が住民税を課税されている場合。
 ②住民税非課税世帯で、世帯分離している配偶者が住民税を非課税とされていても、預貯金等が一定額(単身：1千万、夫婦：2千万)を超える場合。
 ①・②に該当される方は負担軽減を受けることができません。



それぞれの変更について、詳細を知りたい場合やご不明な点がある場合は、お気軽に介護保険課へお尋ねください。

後期高齢者医療被保険者証などが更新されます

問 本保険医療課 ☎23-7625 鳳地域振興課 ☎32-1983 作地域振興課 ☎37-2279

○後期高齢者医療被保険者証 (保険証)

現在お使いの保険証(オレンジ色のもの)は7月31日(金)が有効期限です。8月以降は、新しい保険証(若草色のもの)をご使用ください。新しい保険証は7月下旬に簡易書留で郵送します。

○限度額適用・標準負担額減額認定証 (減額証)

有効期限が7月31日(金)の減額証をお持ちの方で、8月以降も対象となる方(住民税が非課税の世帯に属する被保険者の方)は、新しい減額証を郵送します。

減額証は、住民税が非課税の世帯の被保険者の方が医療機関の窓口で減額証を提示することにより、入院時の食事代の自己負担額が減額されるほか、医療費の自己負担限度額も減額されます。

新たに減額証が必要となる方は、申請が必要となりますので、保険医療課または鳳来・作手各総合支所地域振興課で手続きをしてください。

お知らせ

Information

省略文字の見方

時	日時・期間	所	場所・会場	集	集合場所	内	内容
講	講師・指導	対	対象・資格	定	募集人員	費	費用・会費
応	応募方法	申	Eメール	HP	ホームページ	切	締め切り
持	持ち物	他	その他	申	申し込み先	問	問い合わせ
本	本庁	鳳	鳳来総合支所	作	作手総合支所	消	消防本部

新城共育12

「ともにあいさつ あいことば」

今月の共育 7月

辛くても 夢にチャレンジ あきらめません

年齢に関係なく、夢に向かって歩むことは素晴らしいことです。ささやかな夢や目標でも、生活に張りを与えてくれます。チャレンジする心を大切にしましょう。

催し・行事

教科書展示会

問 鳳来総合支所 32・0646

小・中学校、高等学校で、平成28年度使用予定の教科書（見本本）を展示します。

市内で使用されている以外の教科書（見本本）も閲覧できます。

7月5日(日)まで
午前9時～午後8時
※最終日7月5日(日)は正午まで
※新城図書館

戦後70年平和祈念教科書展

問 新城図書館 23・7666

戦前戦後の教科書および戦争にまつわる資料の展示を通じて、大戦が残した悲劇や苦勞の歴史を後世に伝え、ともに考えるための教科書の展示と図書の特展を行います。

親子で、ご家族でぜひお越しください。平和・戦争について話してみませんか。

8月1日(土)～30日(日)
午前9時～午後5時
新城図書館

催し・行事

児童館まつり

問 本 23・7622

夏だ！お祝いだ！お祭りだ！祝鳥原児童館設立20年、祝ファミリースポーツセンター設立。

7月11日(土)
午前9時30分～正午

所 鳥原児童館(日吉)

内 恐竜ランド(みんなで恐竜を作ります)、風船ランド、など

つくだの森の音楽祭

さざ草コンサート

問 鳳来文化課 32・0648

MADOKA WITH MOEBHERE
タヒチアンライブ

7月26日(日) 午後4時

所 市リフレッシュセンター(作手鬼久保ふれあい広場)

内 力強さと妖艶さをあわせもつ「タヒチアン・ダンス」。豪快で魅力的な衣装を身にまとい、リズムカルに腰を動かすパワフルな踊りや、美しい音色が広がるタヒチアン・バンジューと共に優雅に踊るタヒチアン・ダンスは、女性ならではのポディラインを生かしたもので。見る人の心を魅了するタヒチの重要な伝統文化の一つです。

一般 2,000円
小中高生 1,000円



早期教育相談会

問 鳳来総合支所 32・0646

子育てで、気になることのある方へ、県教育委員会では、子育てで気になることのある方、お子さんに障がいがあると思われる方、お子さんの就学について相談したい方などに、早期教育相談を実施します。

7月28日(火)
午後1時30分～4時30分

所 勤労青少年ホーム

対 幼児(3歳以上)から平成28年度に新一年生として入学するお子さん(6歳まで)とその保護者の方

無料

7月7日(火)までに、学校教員へお申し込みください。

他 相談は予約制です。

三河高原トレイルランニングレース2015

問 鳳来スポーツ課 32・0649

山里の暮らしを支えた新城の原風景を感じながら、未舗装の林道や、山道を駆け抜けるトレイルランニングレースを開催します。

9月27日(日)
作手鬼久保ふれあい広場

6月30日(火)まで
※定員になり次第締め切り

詳細については、県オリエンテーリング協会ホームページをご確認ください。
<http://aichiol.com>

募集

普通救命講習会

問 消防署救急担当 22・1119

「応急手当」が速やかに実施されることで、傷病者が救命される可能性が一層高くなります。

応急手当の正しい知識と技術を身に付けるために、救命講習を受講してみませんか?

7月5日(日)
午前9時～正午

所 消防防災センター



英語コンベンション

問 鳳来学校教育課 32・0646

児童・生徒、一般の方が出場する英語コンベンションを開催します。

英語コンベンションは、一仲

男女共同参画プラン策定委員の募集

問 本 市民自治推進課 23・7692 23・7694

shiminjichi@city.shinshiro.lg.jp

男女共同参画プラン(後期)策定を行います。このプランは、誰もが自分らしく生き暮らせる社会を目指し、社会に参画するための施策を総合的に推進するものです。

この計画の策定に、あなたも関わってみませんか。任期は平成28年3月31日までです。年間6回程度を予定しています。

対 市内に在住、在勤、在学の20歳以上の方

定 男女合わせて10人以上

応 電話、ファックス、Eメールでお申し込みください。

7月13日(月)

他 謝礼を用意しています。



野草の驚くべきパワーでイキイキ生活!!

やっぱり酵素がなくちゃ!
この「とろみ」があなたの健康と美容をサポート



じこう ひゃくらくげん
慈光 百楽元

野草を中心とした80種類の原材料を長年かけて発酵・熟成

～100歳まで元気でキレイに楽しく生きよう～

クレス薬品株式会社

〒510-0837 三重県四日市市西松本町10-32
TEL.059-350-2468 FAX.059-352-8785
www.cress-yakuhin.co.jp

市民無料診断 (相続、財産管理、資産運用)

毎月第2火曜・水曜 長峰郵便使用サロンにて

相続 遺言書 成年後見
高齢者のトラブル
すべて解決

相続危険度 診断します(無料)
相続マニュアルプレゼント
老人会、福祉施設 出前講座 大歓迎

ふれあい相続後見センター (相談無料・見積り無料)
鈴木達也行政書士事務所
(新城駅徒歩1分/駐車場あり) ☎0536-22-4175

男と女の夏の礼服

新作入荷しました!

マイライフ・マイファッション
アジロキヤ

年中無休 朝9時～夜9時まで営業
新城市片山 八バス沿い(コマタ珈琲となり)
☎(0536) 23-5454 9号～17号まであります

ご当地ナンバプレートデザインの市民投票を行います。

合併市制10周年記念事業の原動機付自転車のご当地ナンバプレートデザインの募集に、71通の応募がありました。選考委員による選考の結果、地域やデザイン性、機能性の観点から4点の候補が選出されました。

最終選考として、皆さんのご意見をお聞きするため、次の要領で市民投票を実施しています。

投票対象者 市内在住者
投票期間 7月1日(水)まで
投票方法 税務課および鳳来・作手総合支所内に掲示する候補デザイン4点の中から、1点を指定の投票用紙により投票してください。ただし、一人1票までです。
大勢の方の投票をお願いします。



定住促進住宅待機者募集

申請 鳳来寺山自然科学博物館
TEL 35・7640

鳳来寺山自然科学博物館
TEL 32・1977
地域整備課
TEL 37・2297

市では、定住促進住宅に空き家があった場合の待機者を募集します。

申請用紙の交付・受付期間
7月1日(水)～平成28年3月31日(木)
※土・日曜日、祝日および年末年始は除く。
※申請用紙は市ホームページからダウンロードできます。



申請資格
① 入居予定者の中に暴力団員がいないこと
② 現に同居しているか、同居しようとする親族がいること
※婚姻の届け出をしていない単身者も可
③ 住宅退去後も市内に在住を希望するもの
入居期間
入居の日から最長5年

住宅の概要

住宅名	草谷ハイツ	杉平住宅
所在地	作手高里字下屋敷28-1	作手杉平字本郷53-3
建築年度	H6	H6
管理戸数	4戸	1戸
間取り	3DK	3DK
家賃(月額/円)	17,000円	18,000円

BBQサイト & テントサイト リニューアルオープン!

夏のレジャーにぴったり♪

キャンプ初心者の方でも安心な、貸出テントサイトとこだわりのアウトドアギアを持ち込めるフリーサイトがオープン!ご家族やお友達と一緒に、のんびりとアウトドアをお楽しみいただけます。

山びこの丘 〒441-1945 新城市玖老勢字新井9
☎(0536)35-1191 ホームページ <http://www.sanyurin.jp/yamabiko>

登記 相続

司法書士
土地家屋調査士
行政書士

佐野事務所

新城市字八幡15-14
市役所西400m・法務局西隣 ☎0536-22-2233

作手B&G海洋センター 海の日無料開放デー

申請 作手B&G海洋センター
TEL 38・1431

海の日に「無料開放デー」として、さまざまな体験活動を行います。プールでは着衣泳の体験、体育館ではキンボールなどユニースポーツの体験、艇庫では少人数でもカヌーの体験ができます。そのほか、ノルディックウォーキングの体験もできます。お友だちを誘って、ぜひお越しください。

時 7月20日(祝)
午前9時～午後3時



作手B&G海洋センター (作手鬼久保ふれあい広場) および艇庫(巴湖) 開放施設

プール、体育館、艇庫
※カヌー、ノルディックウォーキングの体験については事前にお申し込みください。

カヌー
定 100人
ノルディックウォーキング
定 30人
7月19日(日)

子ども&子どもに かけりたい大人の自然講座

申請 鳳来寺山自然科学博物館
TEL 35・1001

「昆虫のからだのふしぎ」
7月25日(土)
午前10時～午後3時

申請 鳳来寺山自然科学博物館
TEL 35・5012

「奥三河の鉱物採集と地質見学」
7月26日(日)
午前9時30分～午後4時

申請 鳳来寺山自然科学博物館
TEL 35・1001

「東栄町 新城市役仮庁舎駐車場」
7月26日(日)
午前9時30分～午後4時

自然をたのしく学ぶ 野外学習会

申請 鳳来寺山自然科学博物館
TEL 35・1001

「奥三河の鉱物採集と地質見学」
7月26日(日)
午前9時30分～午後4時

申請 鳳来寺山自然科学博物館
TEL 35・1001

「東栄町 新城市役仮庁舎駐車場」
7月26日(日)
午前9時30分～午後4時

夏休み自由研究支援

申請 鳳来寺山自然科学博物館
TEL 35・1001

夏休み期間中 ※時間内でいつでも相談できます

申請 鳳来寺山自然科学博物館
TEL 35・5012

博物館窓口・学習室



市政番組 「いいじゃん新城」 子どもナビゲーター募集

申請 秘書広報課
TEL 23・7623 FAX 23・7296
E-mail hisho-2@city.shinshiro.lg.jp



夏休みの思い出作りに、市政番組「いいじゃん新城」で子どもナビゲーターを体験してみませんか。

撮影日 夏休み期間中
対 市内在住の小学4～6年生
※4年生以上の小学生が入っていれば、3年生以下の小学生の兄弟も一緒に出演できます。
※一人または兄弟でご応募ください。友達同士での応募はご遠慮ください。

定 4組
※応募多数の場合は、抽選を行います。
申込期間 7月3日(金)まで
申込方法 市ホームページ上の関連ページから申込用紙をダウンロードしていただき、必要事項を記入の上、秘書広報課へ電話または郵送、ファックス、Eメールでお申し込みください。

市内撮影現場への送迎および撮影時は、保護者の方が同伴してください。
7月下旬に説明会を予定していますので、説明会には保護者の方も出席してください。
番組編成により出演時間に差がある場合があります。

新城文化会館 ウラがわ見学ツアー

【文化課】
新城文化会館
23・2122
夏休みのイベントとして、普段は見ることのできない機械室やホール内の舞台装置など、文化会館の裏側を見学できる企画です。
7月30日～8月20日の木曜日(全4回開催)
午前10時～11時30分
新城文化会館
市内在住の小学生
※保護者同伴
定 1回あたり10組20人まで
無料
参加ご希望の方は、新城文化会館へお問い合わせください。



新城マラソン開催日決定

【問】スポーツ課
32・0649
第40回新城マラソンを平成28年1月17日(日)に開催します。参加申込は11月1日(日)から30日(月)までとなりますので、今しばらくお待ちください。

なお、今回40回の記念大会として、プログラムに有料で広告の掲載を行います。詳しくは、スポーツ課へお問い合わせください。

す。受給されている方は金融機関でお確かめください。
※転居、転出などの際は、こども未来課または鳳来・作手各総合支所地域振興課へ届け出をしてください。

市障害者手当の振り込み

【問】福祉課
23・7624
【鳳】地域振興課
32・1982
【作】地域振興課
37・2279
市障害者手当(4～7月分)を7月31日(金)に振り込みます。受給されている方は振込口座への入金をお確かめください。
※転居、転出などの際は、福祉課または鳳来・作手各総合支所地域振興課へ届け出をしてください。

市遺児手当の振り込み

【問】本こども未来課
23・7622
【鳳】地域振興課
32・1982
【作】地域振興課
37・2279
市遺児手当(4～7月分)を7月31日(金)に振り込みます。

「臨時福祉給付金」の申請

【問】福祉課
23・5850
臨時福祉給付金事務局
低所得者に対し、消費税率引上げによる影響を緩和するため、「臨時福祉給付金」の支

給を引き続き行います。
給付対象者となる可能性がある方へ、申請書などが郵送されますので、申請書へ記入、押印の上、必要書類を添えて同封の封筒で返送してください。
なお、市役所へ持参される場合は、本庁東庁舎事務局へ提出ください。
給付対象者
基準日となる平成27年1月1日現在に市内に住所を有し、平成27年度分市民税(均等割)が課税されない方
※給付対象者を扶養している方が課税される場合や、生活保護の受給者は対象外となります。
給付額
給付対象者1人につき6千円
提出書類
・申請書
・本人確認書類(住民基本台帳カード、運転免許証、健康保険証などの写し)
・振込先金融機関口座確認書類(通帳やキャッシュカードの写し)
※なお、昨年度と同じ金融機関口座への振り込みを希望される場合は、口座確認書類は不要です。

申請書など発送予定日
7月31日(金)
申請受付期間
8月3日(月)～12月28日(月)
※消印有効
給付開始時期
10月1日(木)から随時給付を行います。なお、窓口での現金の給付は、振り込みによる給付より遅れて開始することになります。

そのほか

家屋の新増築、取り壊しをされた方

【問】本 税務課
23・7615
平成27年1月以降に建物(車庫や物置などを含みます)の新築・増築または、取り壊しをされた方は、税務課へご連絡ください。
ご都合を相談させていただきます。家屋評価は、固定資産税の基礎となる重要なものです。ご協力をお願いします。



「しんしるプレミアム商品券」発売

【問】本 商工・立地課
23・7634
【問】新城市商工会
22・1778
プレミアム率20%の「しんしるプレミアム商品券」を発売します。この券は、市内の取扱店舗で使用できます。
発売価格
1セット10,000円
※1,000円券 12枚
※お一人様最大5セットまで
購入資格
16歳以上の市内在住の方
および在勤・在学の方
発売日(完売次第終了)
6月29日(月)
午前9時～午後3時
発売総数
10,000セット
発売場所
①新城文化会館
②JA愛知東本店業務課、ちさと、東郷、八名、中央、長篠、大野、鳳来寺、作手の各支店
利用期間
7月1日(水)～12月31日(木)

再発見! わがまちの文化財・施設紹介 110

遺跡の発掘調査①

【問】鳳文化課
32・0648
新東名高速道路の建設工事に伴い、平成19～23年度に市内9カ所で遺跡の発掘調査が実施されました。
6月号に引き続き、調査報告書を紹介いたします。
【中山砦跡】
長篠城攻めの際に利用された乗本5砦の一つ。遺物は1点だけで、天正3年(1575)の遺品と考えられる鉄製の鍬が出土した。
【モリ下遺跡】
八東穂の神明神社の南側に所在する。縄文時代早期～後期、古墳時代前期、鎌倉～戦国時代の集落跡と判明した。市内で長期にわたって繰り返し集落が形成されたことが分かった貴重な事例である。
【須長10号墳】
須長地区に所在し、10基からなる須長古墳群の一つ。この古墳群で初めて考古学的調査が実施され、古墳時代の終わり頃に当たる7世紀後葉で、直径12mの円墳であるこ



遺跡の発掘調査②

とが判明した。
【石岸遺跡】
須長地区の連吾川左岸側に位置する。飛鳥～平安時代の7～11世を中心とする遺跡で、役所的な施設のある場所と考えられた。また、全国的に例が少ない、カヤの木で作られた弓が出土した。
【加原遺跡】
大宮地区の連吾川右岸側に所在する。平安時代～鎌倉時代が中心の集落跡で、緑釉陶器、白磁、金属器など高価な物を入手できた状況が考えられる。10世紀初頭の設楽郡分置から設楽荘の成立時期と重なり、その関連が注目される。
これら報告書は、市の図書館での閲覧や県埋蔵文化財センターのホームページ上での公開が予定されています。
学術的専門書ですが、カラー写真も多用してありますので、市内に埋もれていた貴重な遺跡、歴史を知っていた多く機会となれば幸いです。

新城市女性議会議員が決定しました

【問】本 市民自治推進課 23-7692
7月31日(金)に市で初となる女性議会を開催します。登壇される10人がそれぞれの思いを伝えます。

氏名	職業
原 田 真 弓	会社員
峰 野 恵 子	主婦
生 田 智 美	農業
野 澤 美 紀	主婦
原 田 苑 子	高校生
竹 下 真 穂	高校生
どりあ・山崎ランサム	自営業
伊 東 愛 子	ボランティア団体所属
片 桐 美 穂	自営業
野 澤 敦 子	社会福祉法人職員

※敬称略

子どもを水の事故から守りましょう

【問】消防署警防救助担当
22・1119
子どもたちが、川やプールで遊ぶ機会が多くなってきました。保護者の方の一瞬の油断が重大な事故につながります。普段以上に気配り、目配りをして、子どもたちを悲惨な水の事故から守りましょう。
○子どもを自分の視界から離さない!
事故は、保護者がちよっと目を離した隙に発生しています。

す。目を離さないようにしましょう。
○通学路や自宅周辺の安全確認!
川、用水路、ため池など、危険な場所を把握し、危険と思われる場所を通る時には、特に注意するよう日ごろから教えておきましょう。
○なぜ危険なのか、理由を教える!
危険な場所で遊んだり、水遊びをしている子供を見た時は、「危険な理由」を教えて、安全な場所で遊ばせましょう。

今月の旬な食材

旬な食材と豆知識、食材を利用した1品を紹介します。

きゅうり



きゅうりの豆知識

きゅうりは水分が多くミネラルも含まれているので、夏場の水分補給に最適です。また、きゅうりは体にこもった熱を取り除く作用があるとも言われており、夏バテ予防のためにも積極的に食べたい野菜です。

旬の食材を使った1品

『きゅうりとイカの塩炒め』

☆材料☆ (4人分)

- きゅうり……………2本
- 片栗粉……………小さじ1
- イカ(冷凍)……………230g
- サラダ油……………適量
- 塩……………小さじ1



☆作り方☆

- ①きゅうりを厚めの斜め切りにし、冷凍イカは片面に切れ目を入れて一口大にする。
- ②フライパンにサラダ油を入れて熱し、イカを強火で炒める。
- ③8割ほど火が通ったあたりできゅうりと塩を入れて一気に炒める。
- ④火を止める少し前に片栗粉をまぶして軽くあえ、火を止めて皿に盛る。

レシピ：農村輝きネット・しんしろ

しんしろボランティア市民活動紹介誌No.2

問 社会福祉協議会ボランティアセンター
 ☎23 - 5618

平成24年8月に発行した「しんしろボランティア市民活動紹介誌No.1」に続きNo.2を発行します。この紹介誌への掲載にご協力していただける団体を募集しています。ぜひ情報をお寄せください。

- 対 平成24年度以降、主に高齢者、障がい児・者、児童、地域福祉の支援に関わっている団体
- 応 社会福祉協議会ボランティアセンターへお問い合わせください。申し込み用紙をお渡します。
- × 7月3日(金)

文化協会 夏のイベント

問 市文化協会 ☎23 - 7656

気軽に日本の伝統文化に接することができます。ぶらりとお出かけください。

- 市民納涼茶会
 時 7月12日(日)
 所 新城文化会館 和室 茶華友の会諸流
- お茶券 前売一席500円 当日一席600円
 (券取り扱い 茶華友の会 今泉
 ☎23 - 3266)
- 市民盆踊り大会
 時 7月26日(日) 午後7時(雨天中止)
 所 新城文化会館 はなのき広場

新城図書館だより

問 新城図書館 ☎23 - 2333 ☎24 - 3415

青少年読書感想文全国コンクール

7月1日(水)から「課題図書」の貸し出しを始めます。児童・生徒対象で、一人1冊・1週間の貸し出しです。一般の方の利用は、9月からになります。

おすすめ新着本の紹介

一般書

『山月庵茶会記』
 葉室 麟 / 著
 講談社



『過ぎ去りし王国の城』

宮部みゆき / 著
 角川書店



『伝え方が9割 2』

佐々木圭一 / 著
 ダイヤモンド社

絵本

『ねこのそら』

きくちちき / 作
 講談社



『もりのホテル』

ふくざわゆみこ / 作・絵
 学研教育出版



『ちっちゃなねずみくん』

なかえよしを / 作
 上野紀子 / 絵

新城図書館のご案内

【開館時間】午前9時～午後8時
 【休館日】月末、第3月曜日(第3月曜日が祝日の場合は翌日)
 【貸出冊数】一人8冊まで(15日間)

スポーツ競技全国大会 出場激励費

問 風スポーツ課
 ☎32・0649

アマチュアスポーツ競技の全国大会に出場する方を対象に、激励費の支給を行っています。

対象大会

国民体育大会、全国青年体育大会、日本選手権大会、日本体育協会および加盟競技団体が開催する全国大会、国際競技大会、教育関係機関が開催する大会で市長が認めたものなど

- ※チームおよび本人の意思のみで参加できる全国大会は除く。
- 対象者
 - ・市内に住所を有し、個人競技に出場する選手
 - ・主に市内に住所を有する方および事業所に勤務する方
- ※「主に」とはチーム内2/3以上を指します。
- 支給額
 - ・個人競技
 - 1人につき1万円以内
 - ※小・中学生は5千円以内
 - ・団体競技
 - 2～9人のチーム2万円以内
 - 10人以上のチーム3万円以内
- ※個人競技扱いとした場合に支給する激励費が団体競技の額を上回るときは、団体の競技の額とします。

第65回社会を明るくする運動

問 福祉課

☎23・7624

この運動は、犯罪や非行の



- ※予算に限りがありますが、申請しただけでも支給できない場合があります。
- 応 激励費の支給を申請される方は、大会が開催される日の10日前までに申請書をスポーツ課へ提出してください。
- 防止と罪を犯した人たちの更生について理解を深め、犯罪のない明るい社会を築こうとする全国的な運動です。
- 犯罪のない明るく楽しい地域を願い、次の活動を行います。
- 社会を明るくする運動・青少年の非行・被害防止に取り組み運動合同会議
- 時 7月1日(水) 午後2時
- 所 新城文化会館小ホール
- 内
 - ・第1部 活動報告
 - 新城警察署生活安全課
 - 新城更生保護女性会
 - 新城高校ボランティア活動
 - 第2部 アトラクション
 - 新城高校吹奏楽部演奏



- 市内巡回パトロール活動
 時 7月7日(火) 午後2時
- 所 新城方面および鳳来方面
- 街頭啓発活動
 時 7月7日(火) 午後4時
- 所 ピアゴ新城店、バロー新城店、Aコープ新城店

子育てママのリフレクシヨサロン (要申込)

申 新城保健センター
所 作手保健センター
時 7月9日(木)
午前10時～正午
内 ヨガ、交流会
就園前の親子
定 20組
※定員になり次第締め切り
持 母子健康手帳、バスタオル、水分、お子さんのお世話に必要な物
※運動のできる服装でお越しください。

内 入園前に身に付けておきたいことを学ぶ(親子遊び、お話、グループワーク)
対 平成24年10月～11月生まれの子どものその保護者
定 15組
※定員になり次第締め切り
持 母子健康手帳、筆記用具、水分、お子さんのお世話に必要な物

ママとパパの教室 (要申込)

申 新城保健センター
所 第3回のみ鳳来保健センター
時 第1回 7月16日(木)
第2回 8月20日(木)
第3回 9月17日(木)
午前9時30分～正午
内 講話、調理実習、沐浴実習、マタニティヨガなど
対 妊婦とその家族
定 15組
※定員になり次第締め切り
※(第1回のみ) 食材料費300円
持 母子健康手帳、筆記用具、水分補給できるものなど
第1回 エプロン、歯ブラシ、コップ
第2回 室内シューズ(必要な方)

検診

集団がん検診 (要申込)

申 新城保健センター
時 7月25日(土) 午前実施
※乳がんのみ一日実施
内 胃がん・大腸がん・前立腺がん・子宮がん・乳がん

デンタルドック (個別歯周疾患検診)

時 9月30日(水)まで
対 昭和20・30・40・50・55・60年生まれの方
※対象者には、5月中旬に通知をお送りしています。
通知内容をご覧いただき、忘れずに受けましょう。

相談

幼児心理相談 (要申込)

申 新城保健センター
時 7月15日(水)
午前9時～11時
内 就園前までのお子さんの発達・育児について心配がある方に、心理相談員による個別相談を行います。
定 3組
※定員になり次第締め切り



教室

かみかみ離乳食教室 (要申込)

申 新城保健センター
時 7月8日(水)
午前9時30分～11時30分
対 平成26年8月～11月生まれの乳児とその保護者
持 母子健康手帳、エプロン、おんぶひも、よだれかけ、タオル、お茶、筆記用具

社会復帰教室 (要申込)

申 新城保健センター
時 7月14日(火)
午前10時～正午
内 レクリエーション、創作活動
対 こころの病などで生活に不安を感じている人

入園前教室 (要申込)

申 新城保健センター
時 7月28日(火)
午前9時30分～11時30分

お知らせ

歯の健康センター

申 新城保健センター
時 7月5日(日)
午前9時30分～11時30分
内 歯科健診、フッ化物塗布、ブラッシング指導を行います。
対 就学前の乳幼児
※申し込みは不要です。歯磨きをしてお越しください。
※お土産もあります。

おやこの食育教室 (要予約)

申 新城健康づくり食生活協議会(担当 中嶋)
時 23・3030
22・0120
所 新城保健センター
時 8月4日(火)
午前9時～午後1時
内 食に関するミニ講話、調理実習、会食
対 園児、小学生、その家族
定 30人
¥ 1人500円
持 エプロン、三角巾、布巾
応 7月24日(金)までにお申し込みください。

市の健康状況をお知らせします ②

健康課 (新城保健センター)
23-8551



6月号で、市は高血圧と糖尿病の1人当たりの国保医療費が県と比較して高いことをお伝えしました。
そこで、市国保の特定健診の血圧や血糖値の状況を詳しく見てみました。(下記グラフ)

市は、県と比較して40～50歳代で高い傾向があります。この働き盛りの年代の生活習慣が課題となります。
生活習慣病は若い人にも多く、糖尿病や高血圧になってしまっている人もいます。若い年代から健康を意識して健診を受診し、自身の健康を見つめ直す機会を持ちましょう。

働き盛りの40～50歳代が危ない! 25年度新城市国保の特定健診の結果より

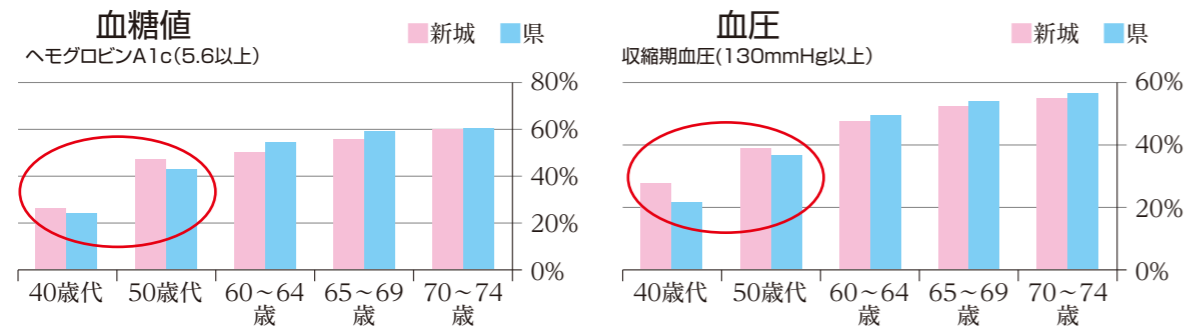

※ヘモグロビンA1c: 血液中の赤血球に含まれているタンパク質の一種で、血液中のブドウ糖と結合する。過去1～2カ月の血糖状態を示す。
※数値は生活習慣の見直しが必要とされるレベル。

40歳～50歳代で県と比較して血圧や血糖値の高い人が多い傾向があります。



※特定保健指導…特定健診の結果、リスクが高いと判定された方への生活改善指導

しんしろ・知ろう a la carte
 あらからとまちの話題

自然の恵み千枚田

5月21日(木)



良く晴れたこの日、四谷の千枚田ではもうすぐ統合する連谷、海老、鳳来寺の三つの小学校の交流を深めるため田植えが行われました。田んぼの水が太陽の光に反射し、キラキラ光っていてとてもきれいでした。
 ※この写真と文章は、秘書広報課へ職場体験に来た東郷中学校2年生・丸山 紗由実さんが取材したものです。



総合優勝した千郷分団第1班

第10回新城市消防団操法大会

5月24日(日)

桜淵いこいの広場で第10回新城市消防団操法大会が開催されました。小型ポンプ操法の部に21チーム、ポンプ車操法の部に5チームの出場となり、日ごろの訓練の成果を披露しました。また今大会から、各操作員における優秀選手賞（個人賞）を授与しました。



真剣な眼差しの消防団員
 (山吉田分団第2班)

ポンプ車操法の部 優勝 千郷分団第1班
 準優勝 八名分団第1班

小型ポンプ操法の部 優勝 鳳来寺分団第1班
 準優勝 作手北分団第2班

優秀選手は市ホームページからご覧いただけます。

8月8日(土)に豊川市（音羽運動公園）で開催される第60回愛知県消防操法大会には、ポンプ車操法の部で総合優勝した千郷分団第1班が出場します。

親子の「走る環境教室」参加者大募集

見て、触れて、楽しく体験しながら学べる見学施設などを通して、親子で環境に対する理解を深めてみませんか。
 8月23日(日)、26日(水)

所愛・地球博記念公園モリコロパーク（長久手市）
 対小学4～6年生とその保護者
 定 各日ごとに親子合わせて20人
 ※応募者多数の場合は抽選
 ￥無料

7月10日(金)必着
 持 お弁当（園内飲食店でも可）、飲み物、筆記用具、ビニール袋、雨具、帽子、長袖、長ズボン、運動靴
 ④ 郵便番号、住所、保護者の氏名、子どもの氏名、学年、電話番号、参加希望日を記入し、はがき、ファックスまたはEメールでお申し込みください。

郵送先
 〒441-1392

新城市役所 環境課
 kankyoku@city.shinshiro.lg.jp

「新城市民節電所第1号」として今夏も取り組みます

昨年度の取り組み
 市の施設の電気使用量を、夏季20%削減（平成22年度比）・冬季は前年度を上回らないことを目標に掲げ、さまざまな節電に取り組みました。

節電に取り組んだ施設は、本庁舎、鳳来・作手各総合支所をはじめ、市民体育館や勤労青少年ホームなど9施設です。
 昨年度の結果
 9施設合計の電気使用量は、昨年度の夏季（平成26年6月～9月）は平成22年度比25・6%削減、冬季（平成26年12月～平成27年3月）は前年度比0・2%増加となりました。

市民節電所とは
 各家庭などで省エネに努めるようになると、その分エネルギー（電気・化石燃料）が残ることになります。その残ったエネルギーを積み重ねることで「発電所」を建設したことに同じになるという考え方が「節電所」です。

夏季の市役所省エネ対策
 市では、「新城市エネルギー対策本部」のもと、市役所内での節電・省エネ率先行動の徹底および市民・事業所への節電・省エネ行



「地域おこし協力隊員（再生可能エネルギー普及促進活動）」が着任しました。

再生可能エネルギーを普及させるため、市では4月から、新しい地域おこし協力隊員を採用しました。

大西 康史 隊員
 (36歳 前住所 京都府久世郡)



千郷中学校美術部の皆さんがデザインした、市役所本庁舎玄関に立てかけた看板
 ※照明などの電力消費を抑えるため、昼休憩時には消灯します。市役所にお越しの際は、ご迷惑をおかけしますがご協力をお願いします。

夏の削減目標
 市の9施設の電気使用量が前年度を上回らないことを目指します。
 取り組み期間
 6月から9月までの4カ月間

学生時代より、仕事やプライベートで、環境やエネルギーに関する取り組みを行ってきました。これまでの経験を生かし、再生可能エネルギーが皆さんの身近なものとなるよう、活動していきたいと思っております。
 (今後、エコとびっくすでの情報発信もしていきます)
 地域おこし協力隊制度とは
 総務省の支援の下、都市住民など地域外の人材を地域社会の新たな担い手として受け入れ、地域力の維持・強化を図ることを目的とする取り組みです。

今月の「リユースの広場」

譲りたいもの
 ・ベビーバス・掛、敷布団2組
 譲ってほしいもの
 ・米貯蔵庫・自転車（子供用シート付）
 ※リユースの広場への掲載を希望される方は、①住所②氏名③電話番号④品名と特徴をクリーンセンターへご連絡ください。

郵送先
 clean-center@city.shinshiro.lg.jp
 〒441-1322
 新城市日吉字樋田56番地
 クリーンセンターあて

基本タイムテーブル

Table with columns for Time (時間), Day (平日/土・日), and Program (番組名). Lists various programs like 'Tees Area Scenery', 'Sports Information', and 'Local News' throughout the day.

LIVE 第97回全国高等学校野球選手権大会愛知大会

12CH 豊橋市民球場で行われる全試合を生中継!

放送予定日 11日(土)・12日(日)・18日(土)~25日(土)

113CH 小牧市民球場で行われる全試合を生中継!

放送予定日 11日(土)・12日(日)・18日(土)~23日(木)・25日(土)

録画放送 113CHで他球場で行われた地元校の試合を録画放送!

<応援メッセージ募集>

選手たちの応援メッセージも受け付けています。メールアドレス baseball@tees.ne.jp



LIVE 豊橋祇園祭花火大会

放送予定日 7月18日(土) 午後6時45分~

豊橋に夏の訪れを告げる豊橋祇園祭。仕掛け花火や打上げ花火など、およそ12,000発の花火が夜空を彩る東三河最大級の花火大会です。



TsPe 新城市若者議会

放送日 11日(土)・12日(日)・19日(日) 午後7時~

6月3日(水)に新城市議場で行われた新城市若者議会。"今の新城市に必要なこと"を15歳から29歳の新城市の若者20人がとことん話し合います!



TsPe 第28回 新城合唱交歓会

放送日 第1部: 25日(土) 午後7時~ 第2部: 26日(日) 午後7時~

新城市の小中学生が集まり、元気な歌声を会場に響かせる新城合唱交歓会。28回目を迎えた今回は、6月18日(木)に新城文化会館で行われました。



Table with columns: 相談名 (Consultation Name), と き (Time), と ころ (Location), 申し込み・問い合わせ (Inquiry/Reservation). Lists various services like 'Child Consultation', 'General Health Consultation', 'Law Consultation', etc.

市内の交通事故状況 (Traffic Accident Status in the City). Table with columns: 区分 (Division), 人身事故件数 (Traffic Accident Cases), 死傷者(人) (Fatalities/Injuries), 物損事故件数 (Property Damage Cases). Includes a summary for May.



お仕事探しおよび求人募集は、ハローワークをご利用ください。若者の就労支援を行っている「とよはし若者サポートステーション」は、第1・3水曜日の午後2時30分から5時まで、ハローワーク新城市内で出張相談窓口を開設しています。

編集後記 7月31日に、新城市初となる女性議会を開催します。今月号の表紙・裏表紙は、プロのモデル・カメラマンに依頼するのはなく、どちらも市職員が自前でを行い、歩み出す女性を表そうと両面表紙で企画しました。

WM

新城市 **初**
女性議会開催決定

Women's Meeting

未来を創る
10人
の提案

注目の
150分

傍聴は先着40人
議会の模様は
インターネットでも配信

女性の思い 新城を動かす WOMEN いざ 始動!

女性議員の質問や提案に対し、
市長や幹部職員がお答えします。

発言は市政運営の今後の参考に★

日時／ **7月31日** [金]

午後1時～4時

場所／ **新城市議会議場**

■問合せ先／新城市役所企画部市民自治推進課
TEL. (0536) 23-7692 FAX. (0536) 23-7694
mail.shiminjichi@city.shinshiro.lg.jp

発行 新城市役所・編集 秘書広報課
〒441-1392 愛知県新城市字東入船6-1
TEL 0536-231762 FAX 0536-2317296