

新城市都市計画図

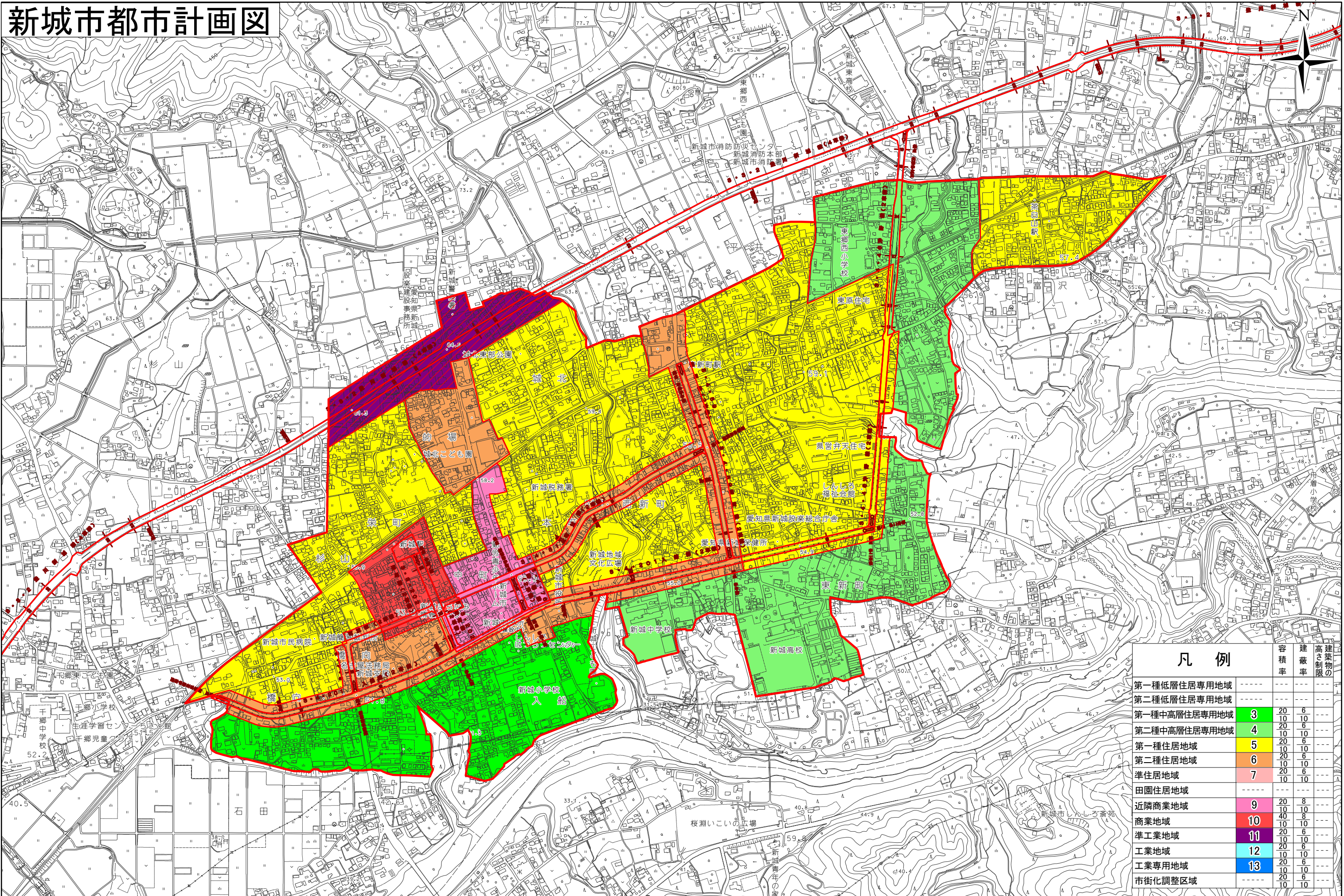

凡例				容積率	建蔽率	高さ制限の
第一種低層住居専用地域	-----	-----	-----	-----	-----	-----
第二種低層住居専用地域	-----	-----	-----	-----	-----	-----
第一種中高層住居専用地域	3	20	6	10	10	-----
第二種中高層住居専用地域	4	20	6	10	10	-----
第一種住居地域	5	20	6	10	10	-----
第二種住居地域	6	20	6	10	10	-----
準住居地域	7	20	6	10	10	-----
田園住居地域	-----	-----	-----	-----	-----	-----
近隣商業地域	9	20	8	10	10	-----
商業地域	10	40	8	10	10	-----
準工業地域	11	20	6	10	10	-----
工業地域	12	20	6	10	10	-----
工業専用地域	13	20	6	10	10	-----
市街化調整区域	-----	20	6	10	10	-----